



# 2021



# ¿POR QUÉ **ECÓ**logico?



## **0% DESCARGA ATMOSFÉRICA**

Hornos electricos

El proceso de fusión y clarificación es completamente eléctrico y sin emisiones de humo.



## **100% RECICLABLE**

Las materias primas absolutamente puras utilizadas permiten que LUXION® ULTRACLEAR ECO CRYSTAL sea 100% reciclable

99,9% recuperación interna de vidrio en polvo

Sin agentes blanqueadores contaminantes



## **SOLO ENERGIAS RENOVABLES**

Planta de biomasa

Paneles fotovoltaicos: 23.000 m2

Energía geotérmica

# Con las mismas toneladas producidas respecto a 2010 hemos podido reducir:

45% del consumo eléctrico anual que es el equivalente al consumo medio de un pueblo de 5.845 habitantes

28% del consumo de gas al año que es el equivalente al consumo medio de un pueblo de 2.586 habitantes







# Nuevos lanzamientos 2021

RCR Cristalleria Italiana S.p.A.

# El mercado del GIN

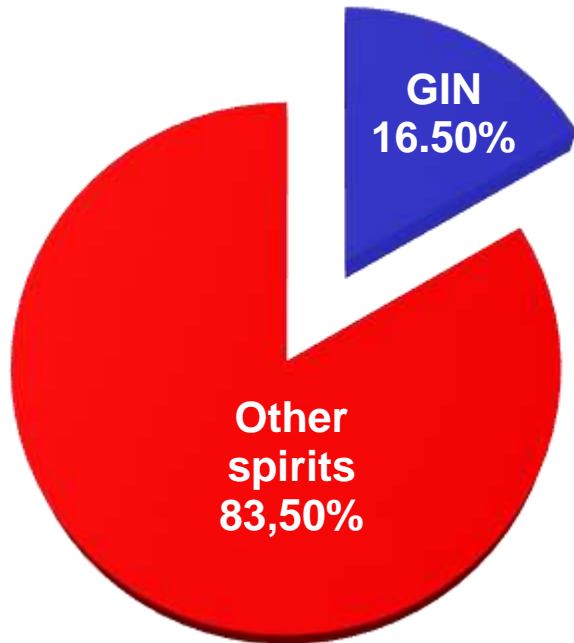

Representa el 16,5% del volume del mercado total de bebidas espirituosas

Fuente: Observatorio de consumo Global Alcohol



Desde 2013 el consumo de gin se ha duplicado en Italia

- Diageo está invirtiendo en Sudáfrica, México y Brasil. El mercado de Estados Unidos también se está expandiendo
- No es solo una tendencia occidental: tanto los países africanos como los asiáticos están en constante crecimiento



## Por que Alkemist GIN TONIC

1. Tiene un diseño único que se destaca de toda la competencia.
2. Una copa específica diseñada con IBA en tamaño, forma y capacidad específicamente para Gin
3. Mantiene la temperatura del cóctel mucho más tiempo gracias a las propiedades únicas de Luxion® Eco-Crystal
4. Su transparencia excepcional realza las decoraciones y la creatividad del bartender
5. Excelente relación calidad-precio

Capacidad 58,0 cl

# Alkemist Gin Tonic



Objetivo: ofrecer un vaso específico y único al mismo tiempo para Horeca y Retail, ya que el consumo de Gin Tonic se realiza en un 23% en casa

Retail price		€ 34,00
Codigo	27433020006	
Piezas por caja	6	
Cajas por master	2	
Cajas por pallet	40	



# Alkemist: líder en el mundo de la Mixología



El nuevo vaso de  
agua hace que la  
línea Alkemist  
también sea  
excepcional para la  
vajilla



## Por qué Alkemist Tumbler

1. Un vaso de agua totalmente innovador, no comparable con el resto del mercado
2. Se puede usar todos los días en la mesa, pero también completa una mise en place real con copas.
3. ¡No se vuelca! Tiene una forma ergonómica para un agarre cómodo, que cabe en las cestas del lavavajillas.
4. ¡No solo agua! El vaso inclinado es fuente de inspiración para los mixólogos

Capacidad 38,0 cl





Objetivo: diferenciarse de cualquier otro vaso, ofreciendo un concepto ganador y un posicionamiento capaz de generar volúmenes y márgenes en el segmento de mercado más amplio.

Ø 87

95



Retail price € 22,50	
Codigo	27432020006
Piezas por caja	6
Caja por master	2
Cajas por pallet	170





# *Essential*



*emotions for your lips*

El nuevo vaso  
Essential  
ultraligero  
completa el  
equipo, para un  
mise en place de  
la elegancia  
cotidiana



# Vaso Essential E42

Capacidad 42,0 cl



96

Ø 84

**Retail price**

**€ 22,00**

Codigo	27434020006
Piezas por caja	6
Cajas por master	2
Cajas por pallet	190

*Es tiempo de  
completar la  
línea*

*Marilyn Monroe*





La Copa 3 de la línea Marilyn es la nueva joya de esta línea brillante Inspirado en Horeca, imperdible para la hostelería





# Marilyn Goblet 3



Ø 84

203



Capacidad 21,0 cl

**Retail price**

**€ 26,10**

Codigo	27375020006
Piezas por caja	6
Cajas por master	2
Cajas por pallet	90

# La nueva Botella redonda Tattoo

Capacidad 96,0 cl



# Tattoo Round Bottle



Retail price		€ 25,20
Codigo	51622020006	
Piezas por caja	1	
Cajas por master	4	
Cajas por pallet	144	

# Mixólogos se volvieron locos por Tattoo



Bicchiere Tattoo Dof



# Nueva manera de gustarse el Moscow Mule



## Por qué Tattoo Mule

1. Tattoo Mule mantiene la temperatura de la bebida 5 veces más que una taza de cobre
2. El contenido del cóctel es visible, lo que hace que el servicio sea espectacular.
3. Perfecta capacidad profesional 43 cl
4. El mango es ergonómico para un agarre seguro.
5. También es versátil para otros cócteles (ponche de té y ponche de ron) y guiños al mundo de la cerveza ... té ... desayuno ...



# La última innovación para mixólogos



Capacidad 43,0 cl

# Tattoo Mule



Retail price		€ 36,00
Codigo	27442020006	
Piezas por caja	4	
Cajas por master	2	
Cajas por pallet	TBD	

# Etna

el volcán siciliano





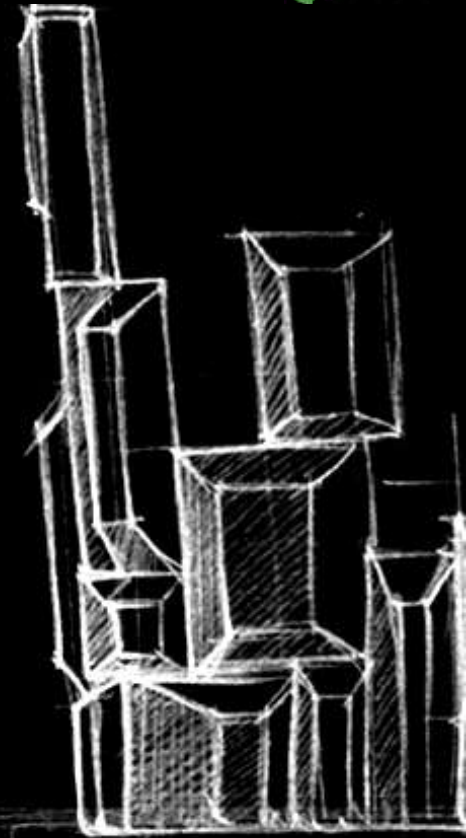
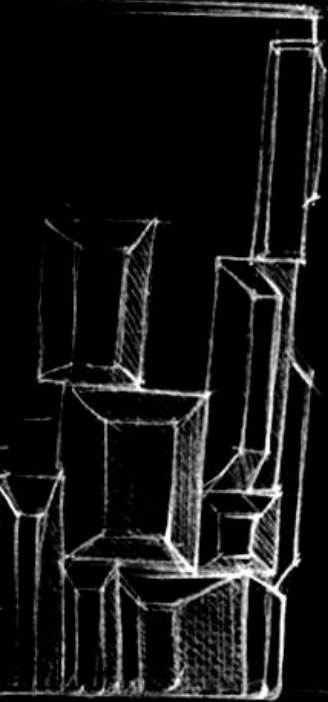

Inspirado en la erupción del volcán Etna, el diseño refleja la perfecta imperfección de la naturaleza, grabada directamente en el vasos y copas.

# Etna

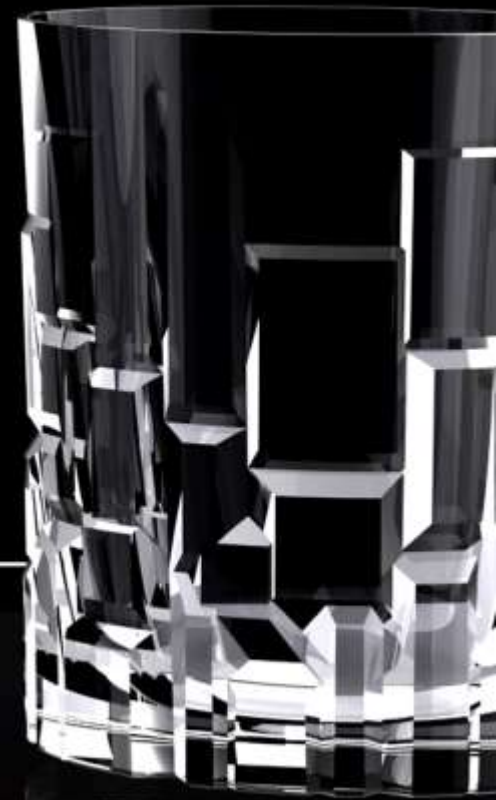

La luz se refleja en las tallas y se multiplica en diferentes niveles realzando la excepcional transparencia Eco-Crystal.





	DOF	HB	C2	C3	FL
Retail price	€ 21,70	€ 24,80	€ 29,90	€ 26,10	€ 29,90
Codigo	27439020006	27438020006	27435020006	27436020006	27437020006
Piezas por caja	6	6	6	6	6
Cajas por master	2	2	2	2	2
Cajas por pallet	180	168	80	100	104



# *Rinascimento*







Disegno  
di un  
aereo

Questo disegno  
è di un aereo  
che si muove  
per l'aria  
e si regge  
per la sua  
propria forza  
e non ha  
bisogno di  
alcuna  
macchina  
o di altro  
aiuto.



*DAVINCI*

*prestige*

# El patrimonio de Da Vinci

- El logo DA VINCI es reconocido en todo el mundo, por la calidad y tradición expresada a lo largo de los años.
- Tiene un alto posicionamiento
- Expresa la excelencia de la mano de obra y los materiales utilizados.
- Está fuertemente ligado a la tradición de los productos artesanales italianos.

# Los racionales de un camino



Era coherente con la división de líneas anterior por familias: Style, Trends, Luxion.

Ha sido necesario impulsar la transición, separando a la empresa de la imagen del cristal de plomo



La transición ha terminado ... y nos complace relanzar una marca exitosa, sin vínculo con RCR, hecha de productos artesanales

Tenemos la oportunidad de aprovechar nuestra herencia para posicionar las colecciones en el segmento de mercado superior



Nuevos Lanzamientos 2021



# Leonardo

DAVINCI  
*prestige*





DAVINCI  
*Prestige*

# *Monnalisa*



# Nuevo empaque premium

DAVINCI  
*Prestige*





# Leonardo and Monnalisa

LEONARDO					
	DOF	HB	C2	C3	FL
Retail price	€ 49,90	€ 49,90	€ 55,00	€ 53,00	€ 55,00
Codigo	27444020006	27443020006	27445020006	27446020006	27447020006
Piezas por caja	2	2	2	2	2
Cajas por master	-	-	-	-	-
Cajas por pallet	-	-	-	-	-

MONNALISA					
	DOF	HB	C2	C3	FL
Retail price	€ 49,90	€ 49,90	€ 55,00	€ 53,00	€ 55,00
Codigo	27452020006	27451020006	27448020006	27449020006	27450020006
Piezas por caja	2	2	2	2	2
Cajas por master	-	-	-	-	-
Cajas por pallet	-	-	-	-	-

# RCR summary



Línea	Nombre	PRECIO	DISPONIBILIDAD
Alkemist	Gin Tonic	€ 34,00	FEBRUARY
Alkemist	Tumbler	€ 22,50	FEBRUARY
Essential	Tumbler E42	€ 22,00	FEBRUARY
Marilyn	Goblet 3	€ 26,10	AVAILABLE
Tattoo	Round Bottle	€ 25,20	AVAILABLE
Tattoo	Mule	€ 36,00	APRIL
Etna	HB	€ 24,80	APRIL
Etna	DOF	€ 21,70	APRIL
Etna	Goblet 2	€ 29,90	APRIL
Etna	Goblet 3	€ 26,10	APRIL
Etna	Flute Goblet	€ 29,90	APRIL

# Da Vinci summary

---



LÍNEA	NOMBRE	PRECIO	DISPONIBILIDAD
LEONARDO	DOF	€ 49,90	APRIL
LEONARDO	HB	€ 49,90	APRIL
LEONARDO	GOBLET 2	€ 55,00	APRIL
LEONARDO	GOBLET 3	€ 53,00	APRIL
LEONARDO	FLUTE GOBLET	€ 55,00	APRIL
MONNALISA	DOF	€ 49,90	APRIL
MONNALISA	HB	€ 49,90	APRIL
MONNALISA	GOBLET 2	€ 55,00	APRIL
MONNALISA	GOBLET 3	€ 53,00	APRIL
MONNALISA	FLUTE GOBLET	€ 55,00	APRIL